





# PROGRAMME D'ACTIVITÉS des Vacances de Printemps 2022

## ELEMENTAIRES (CP-CE1-CE2-CM1-CM2) sur le thème « Vers l'infini et au-delà... »

SEMAINE 1	Lundi 25/04/2022	Mardi 26/04/2022	Mercredi 27/04/2022	Jeudi 28/04/2022	Vendredi 29/04/2022
<b>Matin</b>	<input type="checkbox"/> Au gymnase pour tous de 9h30 à 11h30 : « L'entraînement des astronautes » : épreuves techniques et petits jeux d'entraînement pour un décollage imminent	<input type="checkbox"/> Fabrication d'une maquette de vaisseau spatial - « Martien-chasseur » : jeu de visée 	<input type="checkbox"/> Suite de la maquette de vaisseau spatial : décoration et peinture - Cache-cache dans le bois	<input type="checkbox"/> Land'Art : art réalisé avec des végétaux - Jeux de mime - Passerelle des CM2 au Service Jeunesse (sans inscription)	<input type="checkbox"/> « Thèque spatiale » au gymnase de 9h30 à 11h30 : jeu inspiré du baseball avec de nombreuses variantes
<b>Repas</b>	<input type="checkbox"/>	<input type="checkbox"/> Pique-nique à fournir par les familles	<input type="checkbox"/>	<input type="checkbox"/>	<input type="checkbox"/>
<b>Après-midi</b>	<input type="checkbox"/> Fabrication de fusées en papier - Foot gaélique et basket au city-stade : jeux de ballon	<input type="checkbox"/> « Peins ta constellation » : peinture - « Poules, renards, vipères » : jeu d'attrape et de stratégie	<input type="checkbox"/> Création de soucoupes volantes en carton - Fabrication de martiens en pâte Fimo - « La passe à 10 » : jeu de ballon	<input type="checkbox"/> Fabrication de nébuleuses avec de l'encre et de la peinture - « Le labyrinthe géant » : jeu d'observation et de mémorisation	<input type="checkbox"/> Sortie « Vivre ensemble avec nos différences » <input type="checkbox"/> Au centre : fabrication de balles rebondissantes et jeu avec les balles

Animation avec le Service Jeunesse au gymnase : jeux sportifs et découverte d'un jeu de rapidité avec des plots interactifs.  
Départ : 9h30 Retour : 11h30  
Pour tous les CM2, sans inscription

Sortie « Vivre ensemble avec nos différences » au Séquestre à Albi : échange et partage avec d'autres structures autour du Slam et du Rap dans le cadre des semaines d'éducation contre le racisme. Concert de Rap et goûter sur place.  
Départ : 13h Retour : 17h30 36 enfants 1€

SEMAINE 2	Lundi 02/05/2022	Mardi 03/05/2022	Mercredi 04/05/2022	Jeudi 05/05/2022	Vendredi 06/05/2022
<b>Matin</b>	<input type="checkbox"/> Réalisation d'un kaléidoscope : instrument optique - Tir à l'arc - Parcours de basket - « Bowling » : jeux de visée	<input type="checkbox"/> Au gymnase pour tous de 9h30 à 11h30 : - Découverte de nombreux jeux de relais - Jeux sur place	<input type="checkbox"/> Au centre : - Réalisation d'une fresque libre autour de l'espace - Course de bobsleighs : jeu de relais 	<input type="checkbox"/> Expériences scientifiques : aurores boréales, pluie et arc-en-ciel - « Astronautes-martiens » : jeu de poursuite	<input type="checkbox"/> Au gymnase pour tous de 9h30 à 11h30 : - Kinball : jeu de ballon géant - « Les siamois » : jeu de coopération et d'attrape
<b>Repas</b>	<input type="checkbox"/>	<input type="checkbox"/> Pique-nique à fournir par les familles	<input type="checkbox"/>	<input type="checkbox"/>	<input type="checkbox"/>
<b>Après-midi</b>	<input type="checkbox"/> Fabrication d'accessoires d'astronautes : jet pack et badges 	<input type="checkbox"/> Au gymnase pour tous de 14h30 à 16h : - Handball - Pétanque	<input type="checkbox"/> Au centre : - Fabrication de parachutistes - Jeux de cache-cache dans le bois 	<input type="checkbox"/> À l'école Marie Curie de 14h à 17h : - Tchoukball : jeu de ballon - push-cars : caisses à savon	<input type="checkbox"/> Grand jeu « Grille magique à pas d'astronautes » : jeux d'observation, de stratégie et de discrétion

Sortie (9h-17h30)

Tout au long des vacances, les après-midis, les enfants visionneront des courtes vidéos au sujet de l'espace, des fusées...

Adaptez la tenue de votre enfant en fonction de la météo (blouson, bonnet, tour de cou). Chaque jour, apportez une gourde ou une petite bouteille d'eau et un masque par demi-journée pour les déplacements en bus. Les repas sont pris à la cantine de l'école Marie Curie.

N'oubliez pas de cocher les cases correspondant à la préinscription de votre enfant.

Sortie « Sports d'inertie » au Centre de Loisirs de La Courbe à Graulhet (81) : courses de push-cars et de drifts.  
Départ : 9h Retour : 17h30  
36 enfants 1€

### Préinscription Élémentaires CP-CE1-CE2-CM1-CM2 Vacances de Printemps 2022 Thème : « Vers l'infini et au-delà... »

Nom de l'enfant .....  
Prénom .....  
Âge : ..... Niveau de classe : .....  
Ecole : .....  
Commune de résidence : .....

SEMAINE 1	Lundi 25/04/2022	Mardi 26/04/2022	Mercredi 27/04/2022	Jeudi 28/04/2022	Vendredi 29/04/2022
<b>Matin</b>					
<b>Repas</b>		<input type="checkbox"/> Pique-nique à fournir par les familles			
<b>Après-midi</b>				<input type="checkbox"/> Sortie	<input type="checkbox"/> Au centre

Animation avec le Service Jeunesse au gymnase : jeux sportifs et découverte d'un jeu de rapidité avec des plots interactifs.  
Départ : 9h30 Retour : 11h30  
Pour tous les CM2, sans inscription

Sortie « Vivre ensemble avec nos différences » au Séquestre à Albi : échange et partage avec d'autres structures autour du Slam et du Rap dans le cadre des semaines d'éducation contre le racisme. Concert de Rap et goûter sur place.  
Départ : 13h Retour : 17h30 36 enfants 1€

SEMAINE 2	Lundi 02/05/2022	Mardi 03/05/2022	Mercredi 04/05/2022	Jeudi 05/05/2022	Vendredi 06/05/2022
<b>Matin</b>					
<b>Repas</b>		<input type="checkbox"/> Pique-nique à fournir par les familles			
<b>Après-midi</b>					

Sortie (9h-17h30)

Tout au long des vacances, les après-midis, les enfants visionneront des courtes vidéos au sujet de l'espace, des fusées...

Sortie « Sports d'inertie » au Centre de Loisirs de La Courbe à Graulhet (81) : courses de push-cars et de drifts.  
Départ : 9h Retour : 17h30  
36 enfants 1€

Adaptez la tenue de votre enfant en fonction de la météo (blouson, bonnet, tour de cou). Chaque jour, apportez une gourde ou une petite bouteille d'eau et un masque par demi-journée pour les déplacements en bus. Les repas sont pris à la cantine de l'école Marie Curie.

N'oubliez pas de cocher les cases correspondant à la préinscription de votre enfant.

Je soussigné(e) : .....

responsable de l'enfant : .....

certifie exacte son inscription aux dates indiquées.

Date :

Signature :

**PROGRAMME & PREINSCRIPTION  
VACANCES DE PRINTEMPS 2022  
du lundi 25 avril au vendredi 6 mai 2022  
LES ELEMENTAIRES (CP-CE1-CE2-CM1-CM2)  
THEME : « Vers l'infini et au-delà... »**

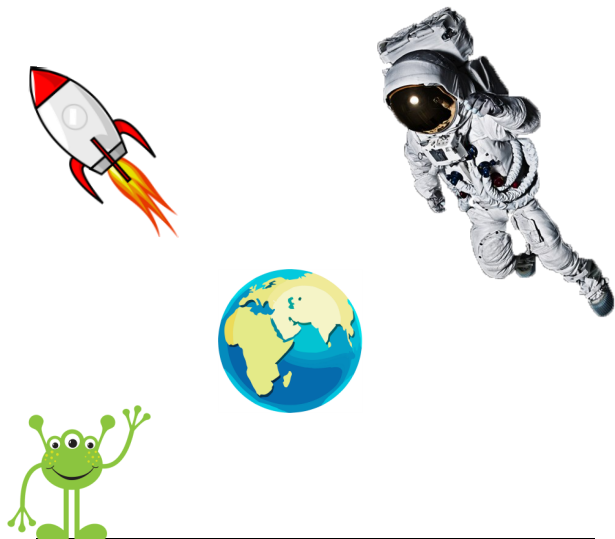

**Cadre réservé à l'administration - Ne pas renseigner**

**PAYÉ**

Le :     /     /

Chèque :           

Espèces :           

Chèques-vacances :   

Virement :           

Tickets CESU Préfinancés :   

**FRANCAS DE SAINT-JUERY – Espace Victor Hugo - Côte des Brus - 81160 SAINT-JUERY**  
Tél. : 05 63 45 35 91

contact@francasdesaintjuery.fr   http://www.francasdesaintjuery.fr  
N° SIRET : 339 698 920 00024   CODE APE : 9499 Z

Association déclarée au Service Départemental à la Jeunesse, à l'Engagement et aux Sports,  
Conventionnée par la Municipalité de Saint-Juéry, la Caisse d'Allocations Familiales du Tarn et la Mutualité Sociale Agricole.



Direction des services départementaux  
de l'éducation nationale  
du Tarn



Direction des services départementaux  
de l'éducation nationale  
du Tarn



**PROGRAMME & PREINSCRIPTION  
VACANCES DE PRINTEMPS 2022  
du lundi 25 avril au vendredi 6 mai 2022  
LES ELEMENTAIRES (CP-CE1-CE2-CM1-CM2)  
THEME : « Vers l'infini et au-delà... »**

Madame, Monsieur,

**L'Accueil de Loisirs sera ouvert pour les vacances de Printemps en respectant le protocole sanitaire applicable.**

Pour améliorer les conditions d'accueil de votre enfant, et nous permettre de ne pas dépasser notre capacité d'accueil, nous vous remercions de retourner le coupon de préinscription **dûment rempli**.

**Dans l'hypothèse où le nombre de préinscriptions serait trop important, la priorité sera donnée aux enfants domiciliés à Saint-Juéry et dont les parents travaillent.**

Pour avoir accès aux activités de l'Accueil de Loisirs il faut :

- Être âgé de 3 ans minimum jusqu'à la fin du CM2 ;
- Avoir rempli le dossier unique ou la fiche annuelle d'inscription ;
- Se préinscrire jusqu'à la date limite ;

L'association des Francas de Saint-Juéry se tient à votre disposition pour tout renseignement complémentaire.

Tout enfant non préinscrit dans les délais sera sur liste d'attente et accueilli en fonction de la limite réglementaire fixée par le Service Départemental à la Jeunesse, à l'Engagement et aux Sports.

Nous vous remercions pour votre participation. **L'équipe d'animation**

**Organisation d'une journée à l'Accueil de Loisirs**

<b>7h30 - 9h00</b>	Accueil des enfants — Petits jeux
<b>9h00 - 11h30</b>	Temps d'activités
<b>11h30</b>	Accueil des enfants qui viennent à la demi-journée pour le repas et l'après-midi
<b>11h30 - 12h30</b>	Temps de restauration pour les enfants qui ne prennent pas de repas à l'Accueil de Loisirs
<b>11h30 - 14h00</b>	Temps libre — Temps de restauration — Prise en charge échelonnée des enfants pour la relaxation et temps calme — Accueil des enfants qui viennent à la demi-journée à partir de 13h30
<b>14h00 - 18h30</b>	Temps d'activités — Goûter pour les enfants — A partir de 16h30 départ échelonné des enfants — Temps libre jusqu'à 18h30

**Préinscription à retourner impérativement** au bureau de l'association des Francas **jusqu'au mardi 5 avril 2022**. Pour toute modification, merci de prévenir le secrétariat ou la personne responsable des vacances au plus tard **48 heures ouvrées avant 10 heures**.

**Tout désistement sera facturé sauf sur présentation d'un certificat médical.**

**FRANCAS DE SAINT-JUERY – Espace Victor Hugo - Côte des Brus - 81160 SAINT-JUERY**  
Tél. : 05 63 45 35 91

contact@francasdesaintjuery.fr   http://www.francasdesaintjuery.fr  
N° SIRET : 339 698 920 00024   CODE APE : 9499 Z

Association déclarée au Service Départemental à la Jeunesse, à l'Engagement et aux Sports,  
Conventionnée par la Municipalité de Saint-Juéry, la Caisse d'Allocations Familiales du Tarn et la Mutualité Sociale Agricole.